

## ① 博物館わくわくたんけんブック

博物館見学でつかえる常設展示のセルフガイドです。  
博物館ホームページでダウンロード!  
展示写真や解説から、地域の自然・歴史を学ぼう!

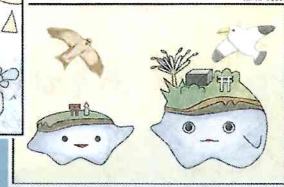
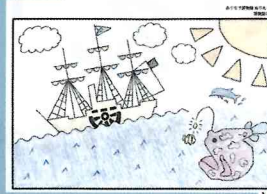

横須賀市自然・人文博物館

# 「おうちで博物館」

博物館では、家でも博物館の展示や教材で楽しんでもらえるように「おうちで博物館」の5つの事業を実施しています。



## ③ 博物館ぬりえ+(プラス)

「博物館ぬりえ」でつくった作品をご応募ください!(部門別に対象年代やぬりえを指定)すぐれた作品は表彰します(参加賞あり!)。募集要項や応募用紙は、博物館または博物館ホームページで手に入れることができます。◎詳しくは裏面をご覧ください!

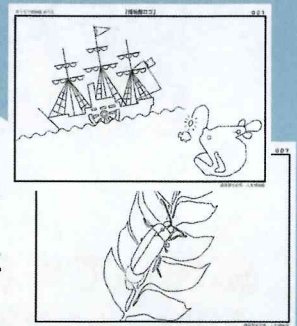

応募締切: 8月29日(土)

## ④ 博物館公式Twitter & 博物館メールマガジン

博物館の活動やお知らせについて発信しています。  
Twitter「横須賀市自然・人文博物館」では博物館や附属施設の臨時休館園情報についても、いち早く発信します!



Twitter  
ycm\_yokosuka



## ⑤ YouTubeチャンネル 「横須賀市博ムービーチャンネル」

博物館の資料や活動に関する動画があります。  
あの学芸員の意外な一面も!?  
気になる動画にぜひアクセス!



さくひん せいぼしゅう

ぬりえ作品大募集！！

はくぶつかん

おうちで博物館

ぬりえ+(プラス)

あそびにプラス、まなびにプラス、ぬりえでプラス

はくぶつかん

博物館または

はくぶつかん

博物館ホームページで

おうぼようし

「ぬりえ」と「応募用紙」を

てい

手に入れよう！



はくぶつかん

博物館ぬりえに

チャレンジ！

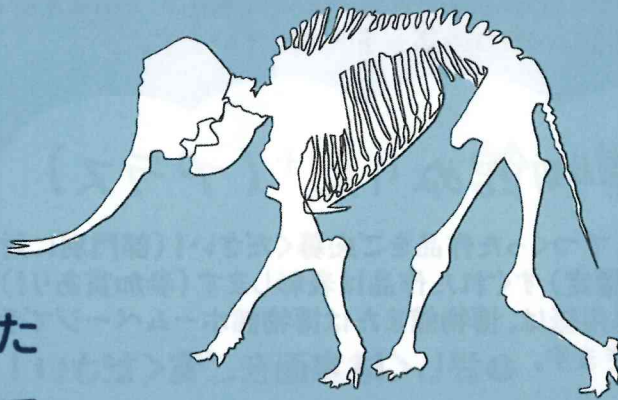
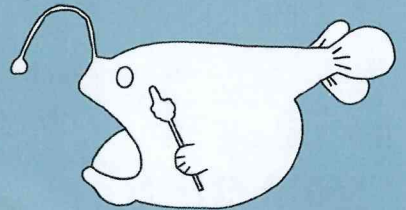

ほしゅう ようこう

よ

「募集要項」を読んで

おうぼ

応募しよう！

おうぼ

応募してくれた

さくひん

はくぶつかん

作品は博物館で

てんじ

展示するよ！

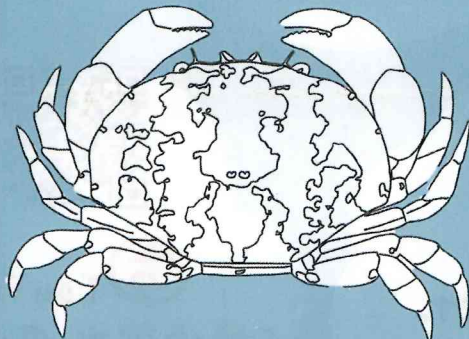
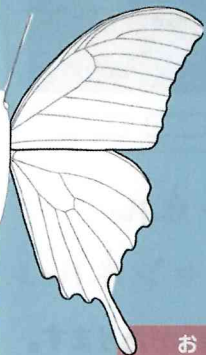

おうぼきかん

ねん がつ

にち

がつ

にち

応募期間：2020年5月28日（木）～8月29日（土）



よこすかし

しぜん

じんぶん

はくぶつかん

横須賀市自然・人文博物館 YOKOSUKA CITY MUSEUM

〒238-0016

横須賀市深田台95

TEL.046-824-3688

FAX 046-824-3658

<https://www.museum.yokosuka.kanagawa.jp>



博物館ぬりえ<sup>+</sup>(プラス)

みんなの作品を博物館で展示!

# ぬりえ作品大募集!!

応募期間：5月28日～8月29日

## 応募部門

- ちびっこ (未就学児)
- ていがくねん (小学校1～3年)
- 高学年 (小学校4～6年)
- だれでも (大人も子どもも★)

応募部門ごとに指定されたぬりえが賞の対象になります。

## 賞

- ・館長賞 各部門3点 賞状・副賞
- ・学芸員賞 各部門5点 賞状・副賞
- ・抽選賞 館長賞、学芸員賞に選ばれなかった方に抽選で賞をさしあげます★
- ・参加賞 (1人1点)

表彰式については博物館ホームページでお知らせします。

## 応募内容

- ・博物館ホームページから「おうちで博物館ぬりえ」と「応募用紙」をダウンロード!または博物館で手に入れてください!
- ・いろえんぴつ、クレヨン、えのぐ、パソコンなど、どんなもので色をぬってもかまいません。
- ・あいているところに自由に絵をかいて、自分だけの作品を完成させてください。
- ・作品はいくつ応募してもかまいません。ただし、作品1つにつき「応募用紙」1まい記入してください。

応募は連絡先住所が横須賀市内の方に限定させていただきます。

## 応募方法

ぬりえ作品と「応募用紙」を郵便またはメールでお送りください。

〒238-0016 横須賀市深田台 95 博物館「ぬりえ」係

m-bes@city.yokosuka.kanagawa.jp 件名は「博物館ぬりえ：おなまえ」

くわしくは、博物館ホームページの「募集要項」をごらんください。

お問合せ：横須賀市自然・人文博物館「ぬりえ」係 Tel. 046-824-3688

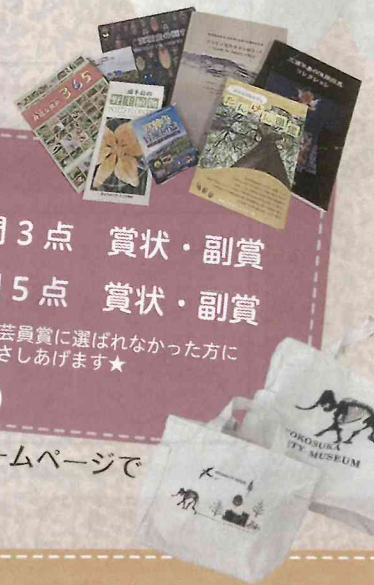
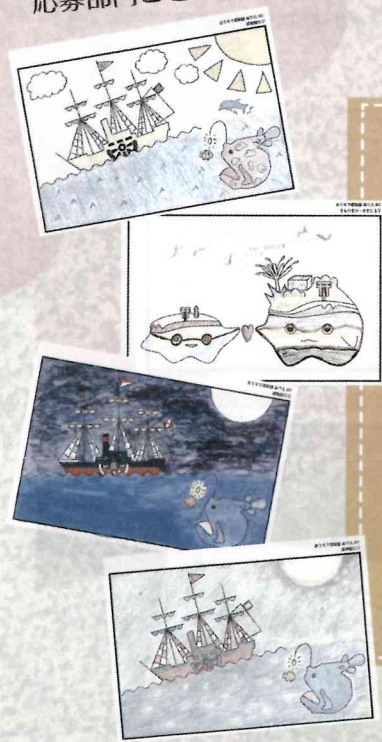
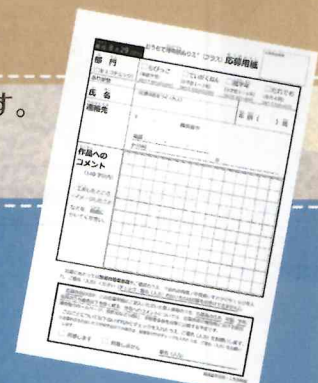

# あそびにプラス、まなびにプラス、ぬりえでプラス

楽しく学べるぬりえがたくさん！

好きな色でぬったり、余白に好きな絵を描いたり

自分だけの作品を完成させよう！

## ちびっこ部門 (未就学児)

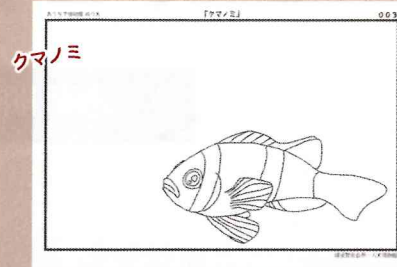
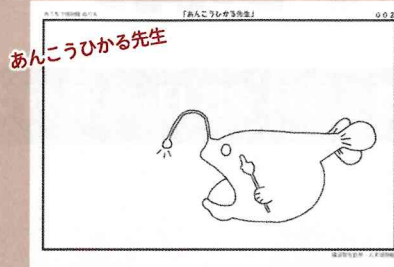
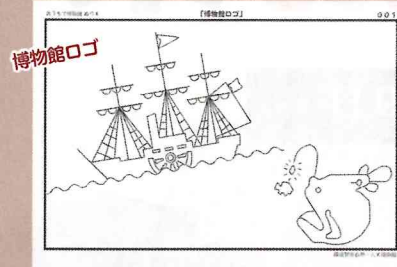

## ていがくねん部門 (小学校1～3年生)

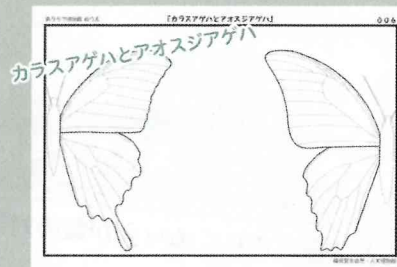
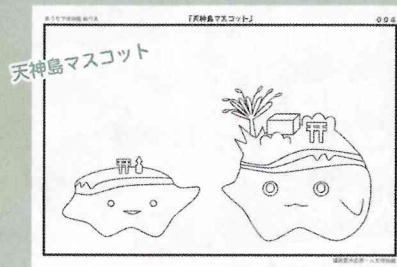

## 高学年部門 (小学校4～6年生)

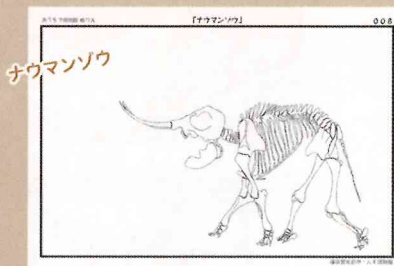
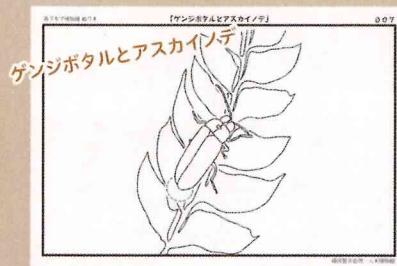

## だれでも部門 (子ども～大人。制限なし)

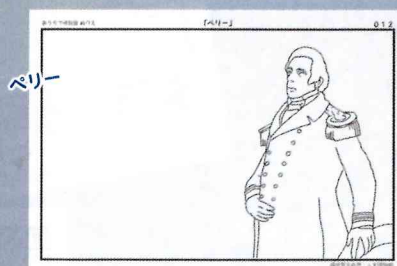
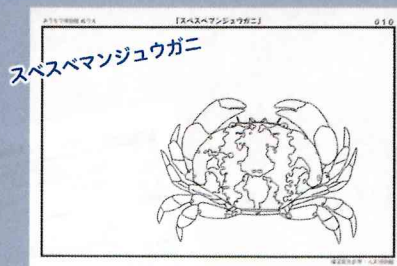

ホームページに各ぬりえの解説をのせています！

